



ESTADÍSTICA CORPORATIVA CENTRAL DE MONITOREO GPS.

Elaborado: Jorge Vargas Olivares / ADM Central de Monitoreo GPS.

Fecha 26-01-2023

Enero 2023



CONTROL DE MONITOREO DE VELOCIDADES

	INSTRUCTIVO FUNCIONAMIENTO CENTRAL MONITOREO DE VELOCIDADES	SUPERINTENDENCIA CORPORATIVA DE PREVENCIÓN DE RIESGOS
		GMLC.SCP.IN.SS-0001-0
		Página 1 de 5
		Emisión: Diciembre 2022

CENTRAL MONITOREO DE VELOCIDADES / CMV

PARA : Personal de Grupo Minero Las
Cenizas, Empresas Contratistas u Sub
Contratistas.

ELABORADO POR : Alberto López L.
: Superintendente Corporativo de Prevención de
Riesgos
: Diciembre 2022

REVISADO POR : René Fonseca R.
: Gerente de Operaciones Corporativo
: Diciembre 2022

APROBADO POR : René Fonseca R.
: Gerente de Operaciones Corporativo
: Diciembre 2022

La impresión de este documento directamente del sistema de gestión documental de Cenizas, corresponde una "Copia No Controlada". Por tanto, debe asegurarse que está utilizando la versión vigente de este.

Fecha Próxima revisión: Diciembre 2025

Instructivo CMV

- Difundir a todo el personal que conduce en faena.
- Enviar respaldo de difusión a los siguientes correos:

Para:

- Jorge.Vargas.olivares@cenizas.cl

- Marion.barria@cenizas.cl

CC.

- cristian.munoz@cenizas.cl

Universo de vehiculos MLC

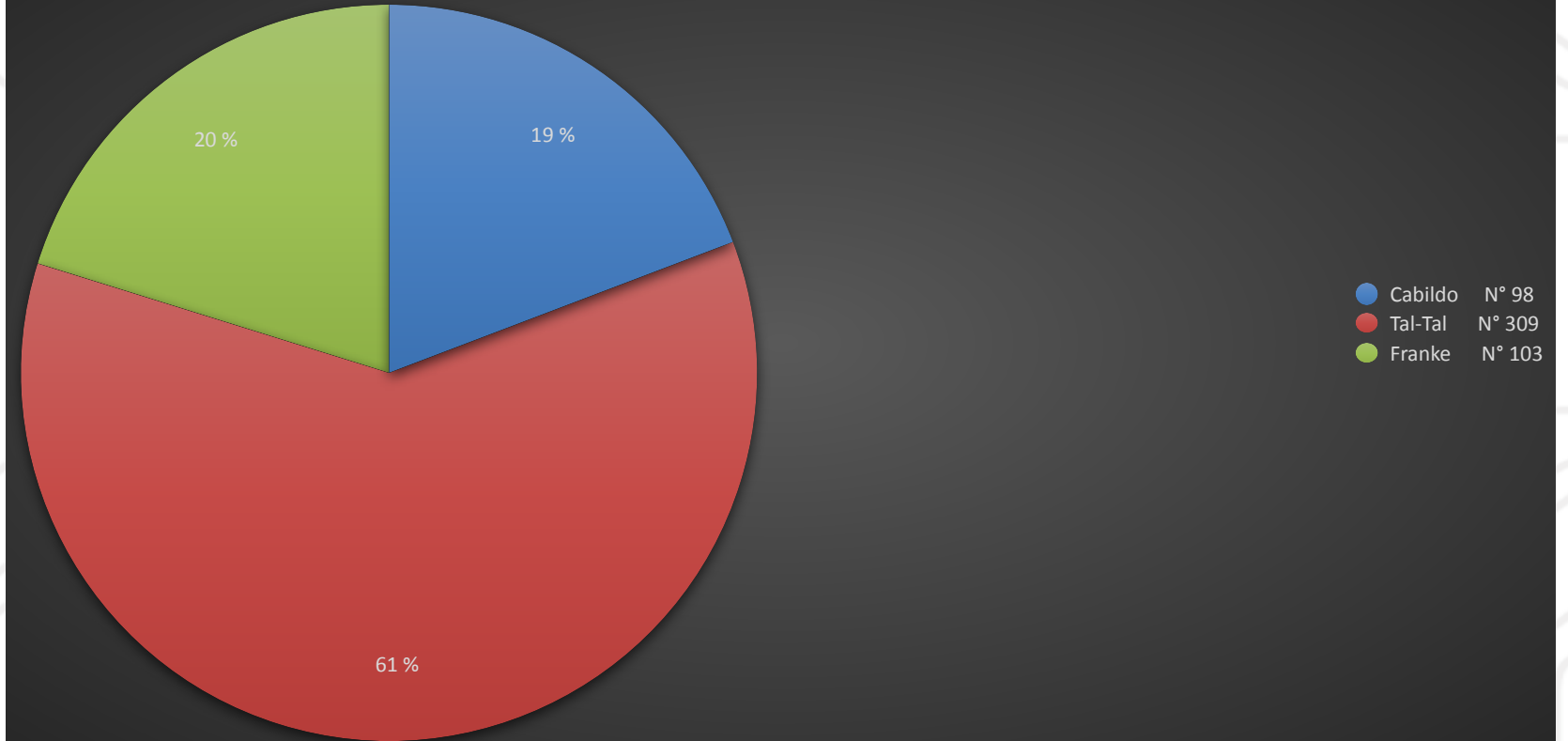



Desviaciones por faena

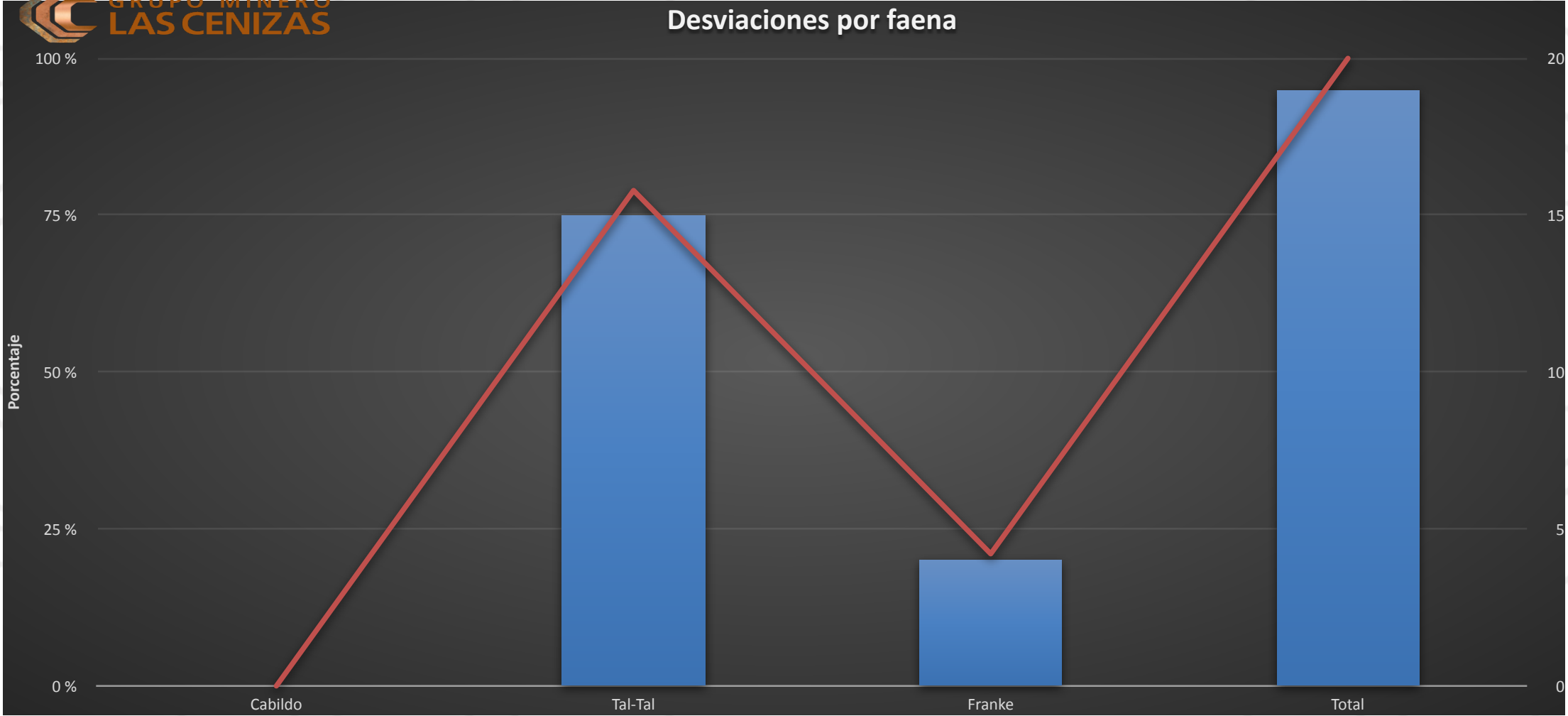

Desviaciones por empresa



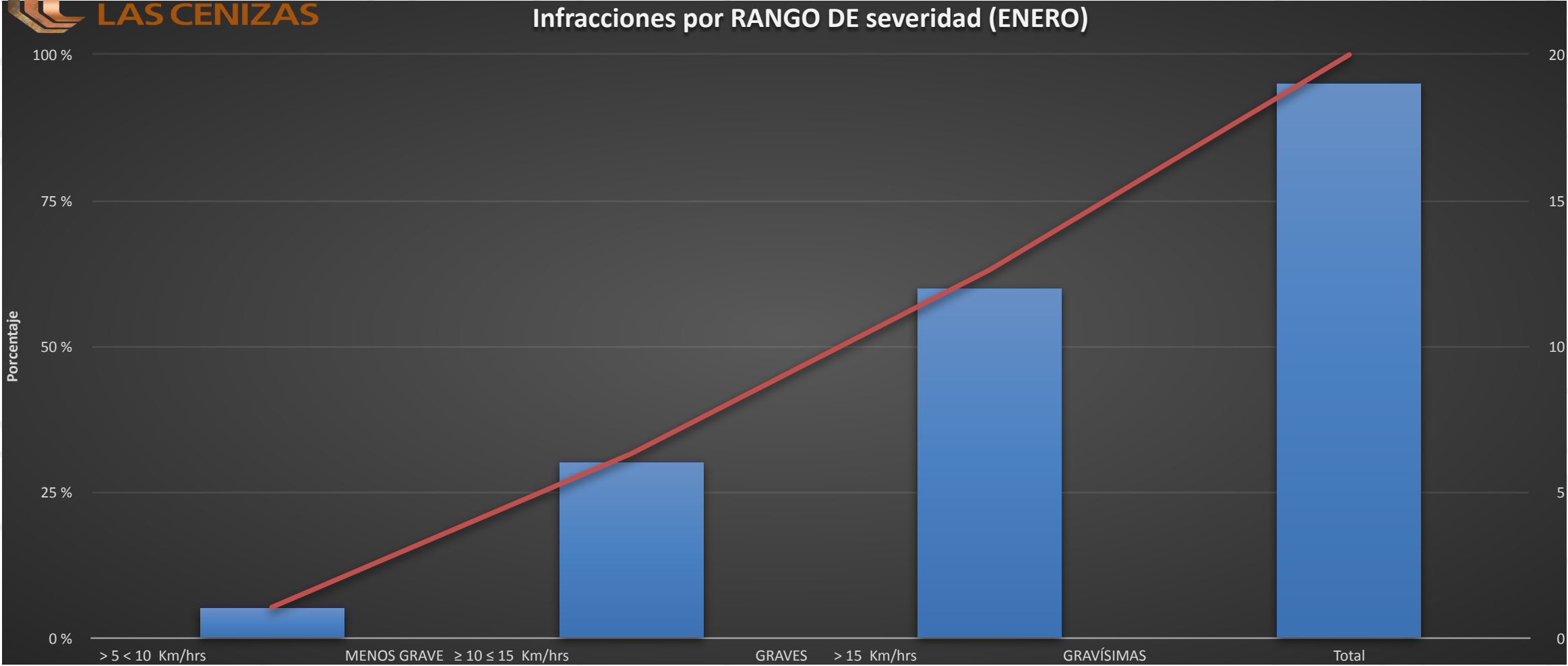



GRUPO MINERO
LAS CENIZAS

ACUMULADO % DE CIERRE DE INFRACCIONES

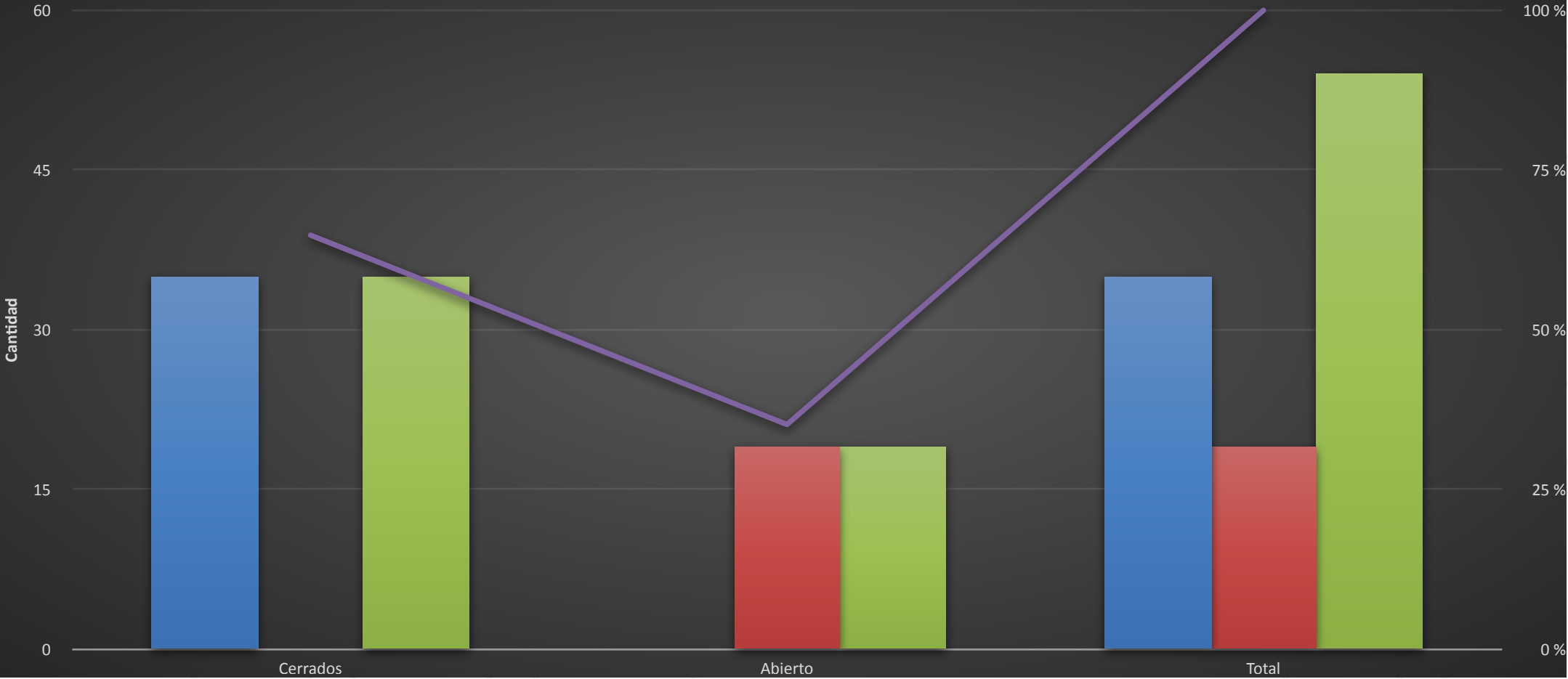

GRUPO MINERO
LAS CENIZAS



Desviaciones por rango de infracción en la compañía

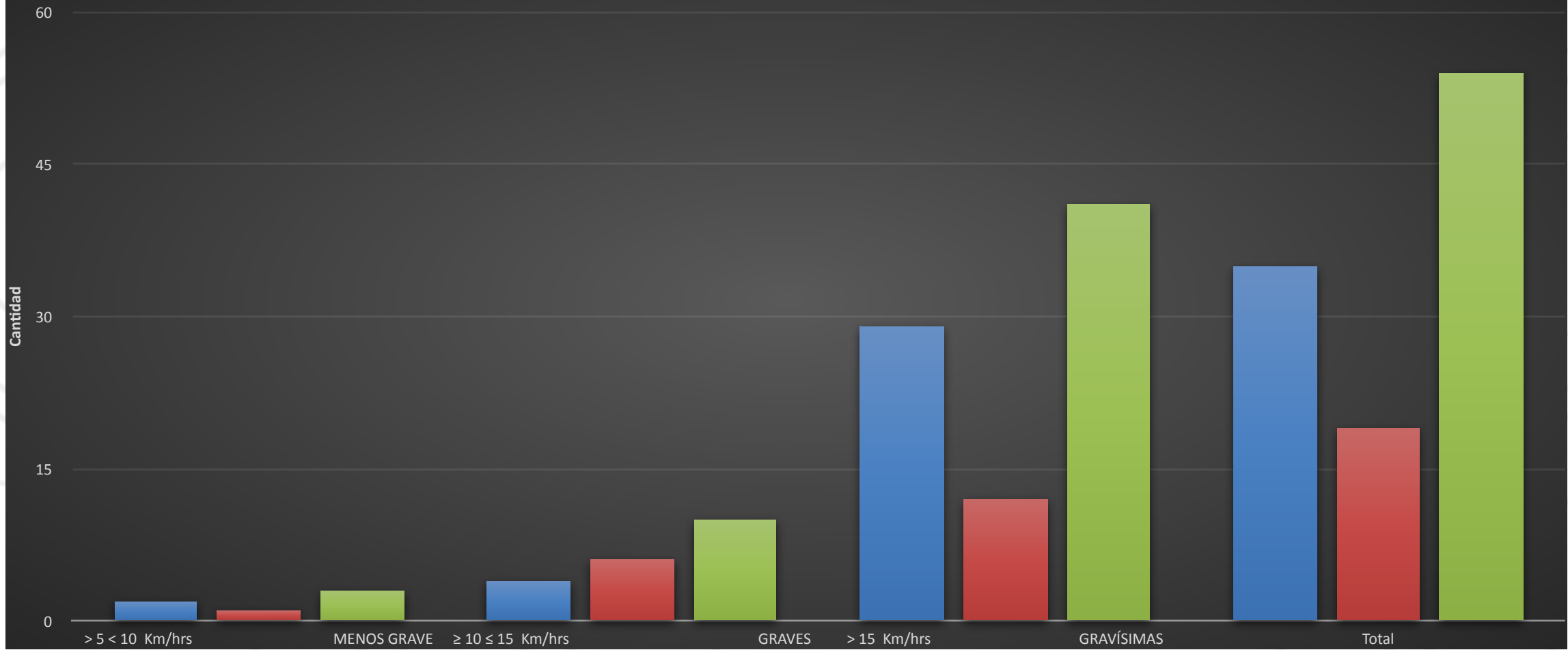

KPI RANKIN DE MAYOR EXCESOS PERIODO 2022 - 2023

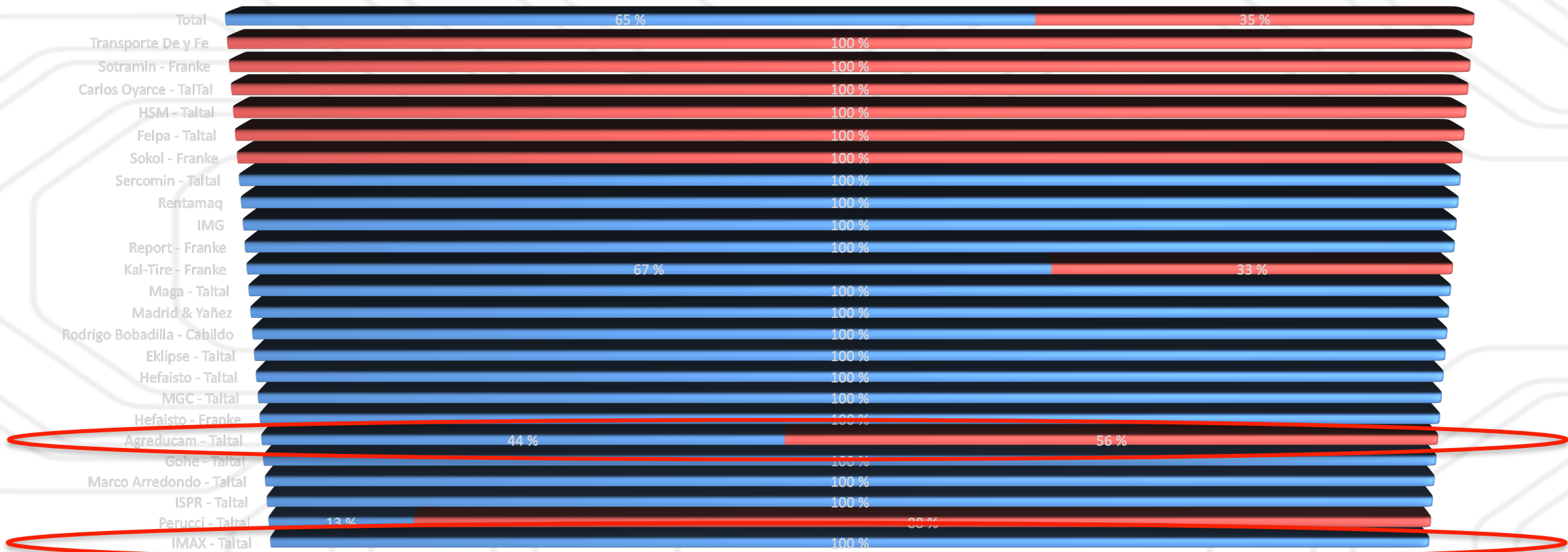

■ 2022 ■ 2023



KPI DESVIACIONES PERIODO 2022 - 2023



DESVIACIONES ACUMULADAS POR FAENA

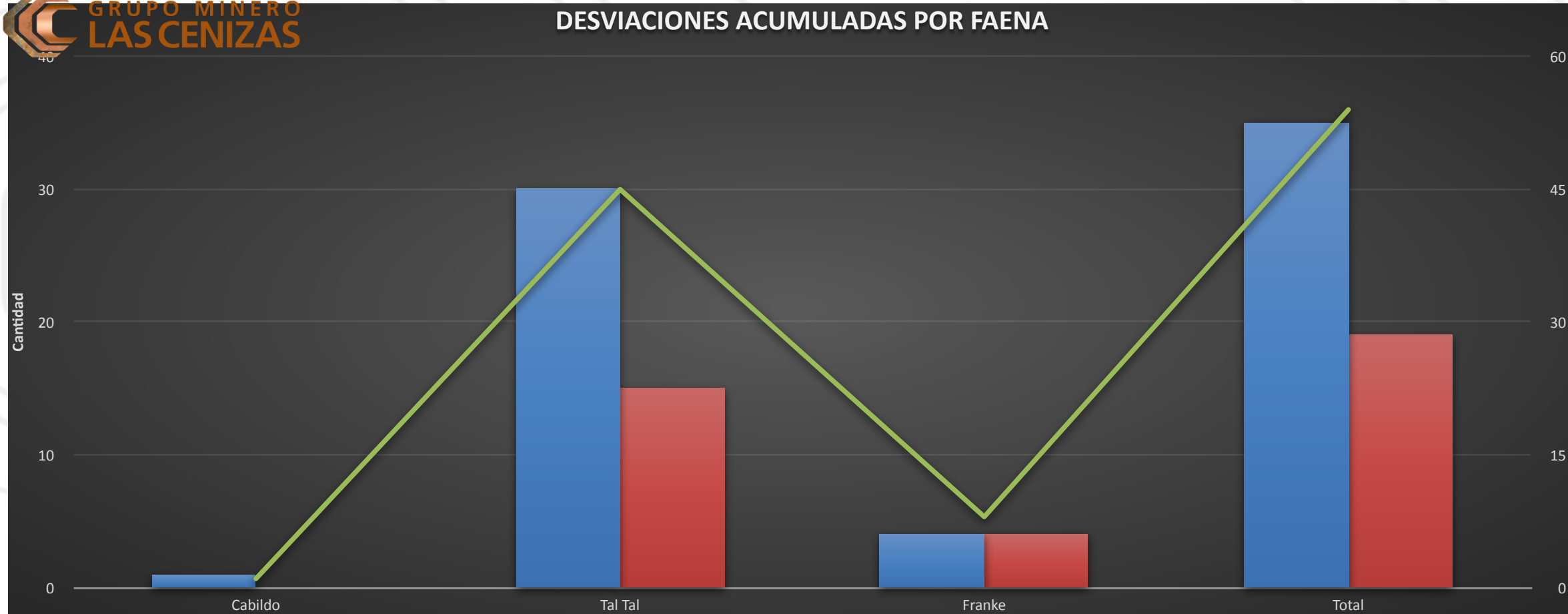

SANCIONES ACUMULADAS

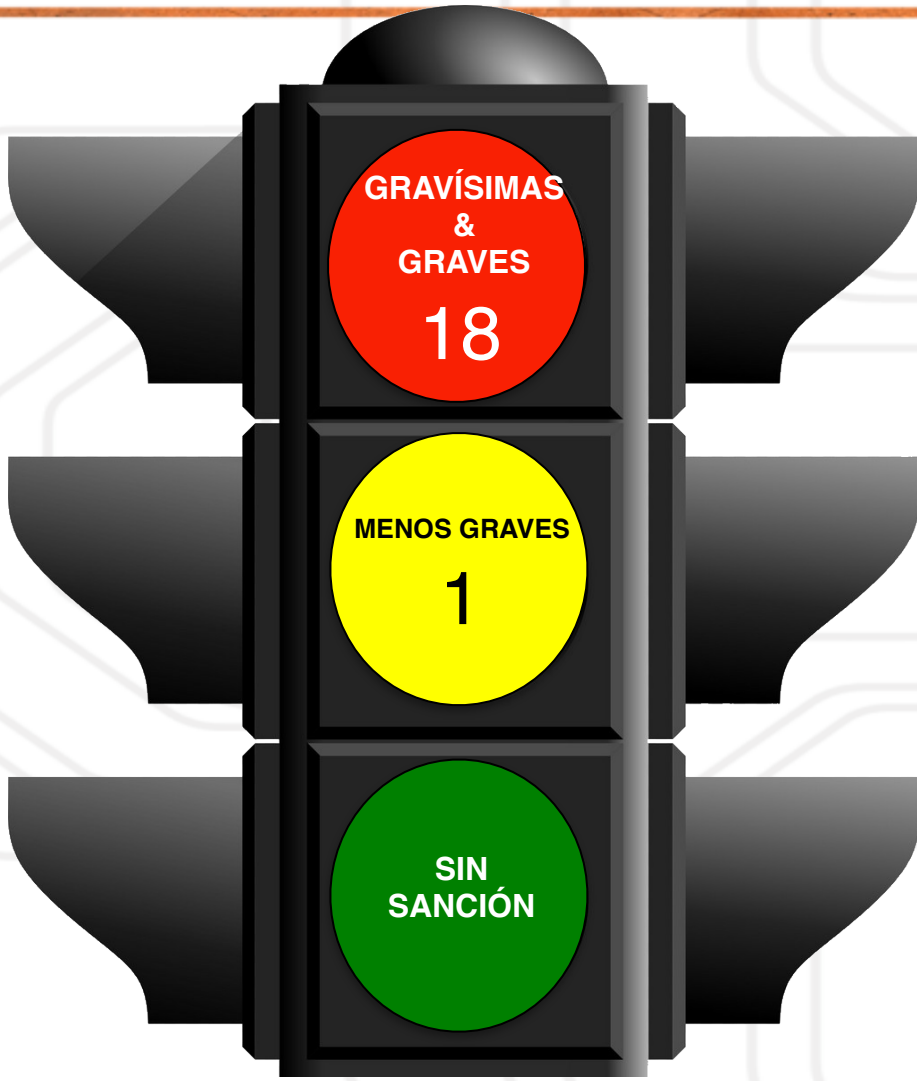

Gravísima > 15 Km/Hr por + de 30 seg.

Graves $\geq 10 \leq 15$ Km/Hr por más de 30 segundos.

Menos Grave > 5 < 10 Km/Hr por + de 30 seg.

NO APLICA SANCIÓN.

**Aplicación Regla de oro
“Tolerancia 0”.**

1.- Carta de amonestación.

1.2.- Charla sensibilización.

2.- Carta amonestación, copia Inspección del Trabajo.

3.- Aplicación Regla de oro.

EMPRESAS INTEGRADAS

- 
- Kal tire
 - Agreducam TalTal
 - Ingeniería en Seguridad de personas Bienes Norte
 - Transportes Deyfee
 - Mitta / MLC-TAL-TAL
 - Raul Olguin
 - Jorge Stuardo
 - Aura Spa
 - Marcia Carreño (Héctor Carreño)
 - Servimaq
 - Ingeniería y Construcción Vega
 - Miguel Tapia
 - Juan Fco. García (Marcelo Pérez)
 - Maga SPA
 - Sercomin SPA
 - Hefaistos
 - Eklipe (María Elena Loreto Spano)
 - MGC
 - GOHE
 - BUREAU VERITAS CHILE S.A
 - Fernández y Domeyko Spa
 - INGALCO INGENIERIA
 - LIMFOSEP S.A
 - FIRST RENT A CAR
 - REPORT
 - SERVICIOS Y CONSTRUCCIONES VYC LTDA
 - TRANSVER
 - Perucci
 - Sokol
 - IMAX
 - Rodrigo Bobadilla
 - Rentamaq
 - Pedro Mansilla
 - Patricio Donoso
 - Álvaro Olivares
 - Madrid & Yañez
 - Marco Arredondo
 - QP mining
 - MinerService
 - Arriendo Cynthia Alvarado
 - Carlos Oyarce
 - Orión
 - HSM
 - Diexa
 - Salvador Carmona
 - MOL Ambiente
 - Ramon Romero
 - Sotramin
 - Warner Servicios Generales SPA
 - Ecoval
 - Frankar

EMPRESAS NO INTEGRADAS

- 
- FELPA
 - Hermanos Araya
- 



GRACIAS.